

DATES DE DÉBUT DES RÉSERVATIONS POUR L'ÉTÉ 2024

Pour les adhérents de plus de 3 mois (avant le 3 mars 2024) :
début des réservations le **3 juin 2024** sur le portail famille.

Pour les non-adhérents ou adhérents de moins de 3 mois
(après le 3 mars 2024) : début des réservations le **10 juin 2024**
sur le portail famille (si dossier créé et à jour).

Séries	Quotient familial	1/2 journée (matin ou après-midi)	Journée 9h-17h (repas non compris)	Heure péricentre (matin ou après-midi)
W	Jusqu'à 409 €	1,28 €	2,56 €	0,32 €
B	De 410 à 449 €	1,98 €	3,96 €	0,50 €
C	De 450 à 524 €	2,39 €	4,78 €	0,60 €
D	De 525 à 599 €	2,80 €	5,60 €	0,70 €
E	De 600 à 699 €	3,63 €	7,26 €	0,90 €
F1	De 700 à 849 €	4,04 €	8,08 €	1,00 €
F2	De 850 à 999 €	4,20 €	8,40 €	1,06 €
G1	De 1000 à 1199 €	4,53 €	9,06 €	1,14 €
G2	De 1200 à 1399 €	4,78 €	9,56 €	1,20 €
H1	De 1400 à 1649 €	5,11 €	10,22 €	1,28 €
H2	De 1650 à 1899 €	5,28 €	10,56 €	1,32 €
I	Supérieur à 1900 €	5,77 €	11,54 €	1,44 €
K	Non rochelais	tarif selon QF + 1,60 €	Tarif selon QF + 3,20 €	Tarif selon QF + 0,20 €

PENSE-BÊTE

Tous les jours, il faut apporter
dans ton sac : casquette,
bouteille d'eau ou gourde
nominative, crème solaire.

Et pour les sorties
plage & piscine : un maillot
de bain (pas de short de bain),
affaires de baignade.

Quand votre enfant ne mange
pas à la cantine, merci de
penser à emmener un goûter.

DOCUMENTS À FOURNIR

- N° allocataire de la CAF
- Carnet de santé
- PAI si l'enfant est concerné



Programme des vacances



Lutins 3-5 ans

ÉTÉ 2024



INSCRIPTIONS RENTRÉE

Rue Thiers à partir du 8 juillet 2024
du lundi au vendredi aux heures d'ouverture
de La fabrique du lien social Christiane Faure

Début des réservations pour les mercredis
à partir du 21 août 2024

Réservations sur le portail famille.



HORAIRES DES ACTIVITÉS

Journée : 9h à 17h

Demi-journée : 9h/11h30 ou 9h/13h30
11h30/17h ou 13h30/17h

Chouette accueil (péricentre) : service
d'animation proposé aux familles en
dehors des temps d'activité de la journée.
matin : 7h30/9h - soir : 17h/19h



La fabrique du LIEN SOCIAL Christiane Faure

Du lundi au vendredi de 9h à 12h et de 13h45 à 18h30 / 41 rue Thiers - 17000 La Rochelle
05 46 41 06 73 / accueil@christianefaire.fr / www.christianefaire.fr



SEMAINE DU 8 AU 12 JUILLET : MUSIQUE / SPECTACLE ROCK'N ROLL

Lundi 8

Matin : Betty Rock grande star du Rock'n'Roll a besoin de nous pour monter un spectacle. Commençons par l'aider à retrouver ses instruments.

Après-midi : créons de superbes décors avec notre nouvelle amie.

Mardi 9

Matin : répétons tous ensemble notre spectacle. Chacun aura un rôle : danse, chant, musicien... quel sera le tien ?

Après-midi : dansons devant le jury de la célèbre émission : «Danse avec les Lutins».

Mercredi 10

Matin : allons profiter des parcs pour faire des jeux musicaux.

Après-midi : c'est les Francophiles ! Allons profiter de la musique et de l'ambiance sur le port de La Rochelle.

Prévoir pique-nique et goûter.

Jeudi 11

Matin : créons avec Betty des instruments pour rythmer notre spectacle.

Après-midi : Betty Rock nous a laissé la mission de répéter notre spectacle avec les quelques instruments déjà fabriqués.

Vendredi 12

Matin : finissons nos instruments et répétons une dernière fois.

Etre habillé avec un tee-shirt blanc et un jean

Après-midi : c'est le jour J ! Installons notre scène et nos décors.

Chères familles, vous êtes conviées à partir de 17h pour assister à notre spectacle.



SEMAINE DU 15 AU 19 JUILLET : LES CULTURES DU MONDE - PROGRAMME COMMUN AUX 3 GROUPES

Lundi 15

Matin : tout le monde est prêt ? Embarquez avec nous pour un long voyage à travers plusieurs pays du globe.

Après-midi : découvrons ensemble une partie de la culture africaine grâce à son chef Raton-Haké !

Mardi 16

Matin : Sasuk le ninja chinois vous accueille dans son Dojo pour suivre sa voie et en apprendre plus sur sa culture.

Après-midi : aidons Sasuk à retrouver la Pierre de Jade lors d'une chasse au trésor par équipe.

Mercredi 17

Toute la journée : pour la découverte d'aujourd'hui, partons avec Croci le crocodile à Yaka-Jouer. Et cette fois-ci voyageons en train direction Saint-Laurent-de-la-Prée.

Départ : 8h - Retour 17h
Prévoir tenue sportive, pique-nique et goûter.

Jeudi 18

Matin : Moana nous accueille sur son île. Participons tous ensemble à différentes activités pour profiter de cet accueil.

Après-midi : l'Océanie est remplie de légendes, découvrons ses secrets en allant à la Maison de l'Enfance et de la Nature.

Vendredi 19

Matin : rentrons en Europe ! Quel voyage ! Préparons différents stands sur les continents pour les faire découvrir aux familles.

Après-midi : faisons découvrir aux familles ce que l'on a découvert et vu au cours de cette merveilleuse semaine.

Chères familles, l'exposition aura lieu de 16h30 à 18h15.

SEMAINE DU 22 AU 26 JUILLET : PROTÉGER LES OCÉANS ET DÉCOUVERTE DU LITTORAL

Lundi 22

Matin : un curieux animal, Alex l'axolotl cherche de l'aide. Ses amis animaux marins ont disparu. Retrouvons-les à travers un jeu de piste !

Après-midi : créons une fresque collective avec les animaux retrouvés ce matin.

Mardi 23

Toute la journée : partons retrouver d'autres animaux marins à l'aquarium de La Rochelle. Aidons Bernard Lhermitte, un ami d'Alex à ranger la mer !

Départ : 8h30
Prévoir pique-nique, goûter

Mercredi 24

Matin : allons à la plage des Minimes faire une «Clean Walk». Nous trouverons peut-être quelques amis d'Alex...**Départ : 9h**

Après-midi : nous avons bien mérité un après-midi festif ! Partons au jardin Riche-Lieu pour chanter et se rafraîchir à travers des jeux.

Jeudi 25

Matin : Alex voudrait retrouver son amie méduse. Créons d'autres méduses afin de la faire venir à nous.

Après-midi : la méduse est là ! Mais elle n'est pas facile à attraper... Réussissons les épreuves d'adresse pour la récupérer.

Vendredi 26

Matin : créons des maracas en forme de tortues et reproduisons la musique tant aimée par lulu la tortue.

Après-midi : Lulu nous fait vivre son épopée dans un parcours de motricité très mouvementé.

Les créations seront exposées à partir de 17h.

SEMAINE DU 29 JUILLET AU 2 AOÛT : POUR FAIRE RÊVER ET IMAGINER

Lundi 29

Matin : un inspecteur du pays imaginaire nous rend visite. Les personnages des contes ont des soucis et ont besoin de notre aide. Préparez-vous pour un grand voyage, un gentil lapin nous y attend.

Après-midi : Célestin le lapin nous propose d'essayer des déguisements pour sa fête en faisant un relais.

Mardi 30

Matin : rencontrons Nif, l'un des 3 petits cochons. Aidons-le à reconstruire sa maison écroulée afin qu'il puisse venir avec nous à la fête de vendredi.

Après-midi : Boris le poussin a disparu ! Sa maman est très triste. Aidons-la à pêcher son petit perdu au milieu de la mare aux canards et invitons-la à la fête.

Mercredi 31

Matin : Bernadette la dragonne ne retrouve pas son conte préféré. Aidons-la à inventer une nouvelle histoire dans les parcs. Peut-être pourra-t-elle la lire à la fête ?

Après-midi : quel malheur ! Le petit chaperon rouge s'est fait dérober son chaperon. Il faut absolument l'aider à le retrouver pour la fête.

Prévoir pique-nique, goûter

Jeudi 1er Août

Matin : Boucle d'or s'est réveillée avec les cheveux roses ! Trouvons les ingrédients pour lui fabriquer une teinture blonde à travers un jeu de piste.

Après-midi : tous les personnages des contes vont pouvoir venir à la fête grâce à notre aide. Créons de beaux décors à l'aide de Célestin pour les accueillir.

Vendredi 2

Matin : découvrons qui a joué de mauvais tours à nos amis. Fabriquons-lui un potion de gentillesse et cuisinons de bons gâteaux pour la fête.

Après-midi : donnons la potion de gentillesse au petit farceur. Que la fête commence ! Le pays imaginaire est enfin paisible.

Prévoir pique-nique, goûter

SEMAINE DU 5 AU 9 AOÛT : LES JEUX OLYMPIQUES - PROGRAMME COMMUN AUX 3 GROUPES

Lundi 5

Matin : chers athlètes de tous les groupes, bienvenue aux Jeux Olympiques du Noroît. Semaine sous le signe du sport et du fair-play.

Après-midi : des Jeux Olympiques ne se lancent pas sans cérémonie d'ouverture. Créons en équipe notre identité d'athlètes pour la grande parade.

Mardi 6

Matin : préparons le tableau des scores pour suivre nos résultats ainsi que les médailles pour la remise des prix.

Après-midi : la 1^{ère} épreuve des Jeux Olympiques est ouverte.

Chers sportifs à vos baskets !

Mercredi 7

Matin : la 2^{ème} épreuve des Jeux Olympiques est ouverte. À vos baskets chers sportifs !

Après-midi : les épreuves continuent ! La 3^{ème} épreuve des Jeux Olympiques est ouverte.



Jeudi 8

Matin : dernière ligne droite pour les athlètes avec la dernière épreuve.

Après-midi : imaginons et réalisons les chorégraphies des athlètes pour la cérémonie de clôture des Jeux Olympiques.

Vendredi 9

Matin : mettons les petits plats dans les grands pour partager la cérémonie de clôture avec nos familles en réalisant un buffet de douceur.

Après-midi : la cérémonie va commencer. Installons les bases sportives.

Chères familles vous êtes invitées à participer aux épreuves et la cérémonie de clôture à partir de 17h.

SEMAINE DU 12 AU 16 AOÛT : DÉCOUVERTE DE LA NATURE

Lundi 12

Matin : Clémentine, la fée de la nature souhaite prendre soin des Lutins. Allons la rencontrer au jardin des plantes.

Après-midi : Clémentine nous défend avec une séance de yoga des animaux et des petits massages.

Mardi 13

Matin : Clémentine nous propose 3 défis sensoriels : le goût, l'odorat et l'ouïe seront mis à l'honneur.

Après-midi : créons des portes-clés et des cartes de l'amitié avec des éléments naturels offerts par notre fée préférée.

Mercredi 14

Toute la journée : partons nous détendre au Centre Aquatique de Châtelaillon pour une journée sous le signe de l'eau. **Départ : 8h30**

Prévoir : pique-nique, goûter, nécessaire de baignade, le short de bain n'est pas autorisé.

JEUDI 15 FÉRIÉ

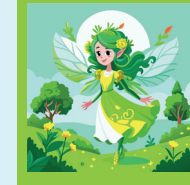

Vendredi 16

Matin : allons au jardin Riche-Lieu où Clémentine nous propose de nouveaux défis sur mère nature.

Après-midi : Clémentine a accompli sa mission. Tous les lutins sont en forme et ressourcés. Préparons un goûter vitaminé avec brochettes de fruits et smoothies.

SEMAINE DU 19 AU 23 AOÛT : ART ET CRÉATIVITÉ

Lundi 19

Matin : Croco Picasso organise une grande exposition d'art. Malheureusement, tous les artistes sont tombés malades. Notre mission ? Aider Picasso.

Après-midi : nos couleurs sont enfin prêtes. Picasso nous invite à les tester grâce à différentes techniques artistiques.

Mardi 20

Matin : après la peinture, Picasso nous propose la sculpture, saurons-nous reconnaître les différents matériaux ?

Après-midi : avec Picasso, sculptons la partie préférée de notre corps, allez les créateurs !

Mercredi 21

Matin : l'art est présent partout autour de nous, profitons de la richesse de notre environnement et réalisons un LAND-ART géant digne de nos talents !

Après-midi : restons dans les parcs pour profiter de la nature et réaliser des œuvres végétales.

Jeudi 22

Matin : notre voyage dans le monde de l'art continue, Picasso nous donne rendez-vous au musée du Nouveau Monde pour admirer les œuvres d'autrefois. **Départ : 9h. Prévoir un pique-nique.**

Après-midi : le grand jour approche et nous allons pouvoir enfin exposer nos œuvres, mais elles ont disparu ! Partons vite à leur recherche, il n'y a plus de temps à perdre.

Vendredi 23

Matin : grâce à Picasso, l'art n'a plus aucun secret pour nous. Épatons-le en réalisant une œuvre collective unique en s'inspirant du rythme de la musique.

Après-midi : le grand moment est enfin arrivé, nous allons pouvoir exposer nos œuvres.

Chères familles, vous êtes invitées à découvrir l'exposition à partir de 16h30.



Prévoir pique-nique et goûter

SEMAINE DU 26 AU 30 AOÛT : LA PROTECTION ANIMALE

Lundi 26

Matin : GIO le grand metteur en scène souhaite monter un spectacle autour des animaux et leurs habitats ! À vos talents d'artiste pour imiter au mieux les animaux.

Après-midi : mais où vivent certains animaux ? Oriente-toi et découvre leurs habitats naturels dans cette course d'orientation.

Mardi 27

Matin : envie d'en savoir plus sur les animaux sauvages ? Une sortie au muséum d'Histoire naturelle nous montrera à quel point la nature et ses habitants sont exceptionnels. **Départ : 9h. Prévoir un pique-nique**

Après-midi : les animaux aiment chanter et danser. Qui arrivera à les imiter tout en gardant le rythme dans la peau ?

Mercredi 28

Matin : savais-tu que les animaux avaient leurs propres façons de communiquer ? Sauras-tu reconnaître leurs cris ?

Après-midi : les animaux sont timides ! Le spectacle approche et certains se sont cachés. Utilise ta mémoire pour retrouver les paires.

Jeudi 29

Matin : le jour du spectacle approche à grands pas. Fabriquons nos déguisements et mettons-nous en scène. **Après-midi :** continuons les répétitions afin d'être prêts pour le jour J.

Vendredi 30

Matin : c'est le grand jour ! Masdak nous attend pour un dernier filage. Décorons la salle avant le spectacle.

Après-midi : transformons-nous en nous déguisant et passons au maquillage car le spectacle va commencer !

Chères familles, bienvenue au spectacle des Lutins à 17h. Attention des animaux se sont glissés dans le spectacle.

